東亞日報
夕刊
七月二十一日 (木)

蘇側依然無誠意

原狀回復要求에不應코 挑戰的態度呈戰備增强

滿洲와 現地當局、國境明朗化企圖

張鼓峯事件에 對하여는 再三의 日滿兩外交當局의 折衝에 依하여 蘇聯側은 何等誠意와 態度를 示치 않고 現地에서의 使者의 要求에 對하여도 一方 十九日來現地一帶의 蘇聯軍의 活動은 挑戰的態度에 二十日午後에 이르러 益益戰備를 增强하는 것과 當面에 第一線洲國外交當局에서는 不法占據의 原狀回復을 主眼으로 하여 折衝을 繼續하고 方針과 態度에 對하여 現地當局은 無論 各方面에 速히 斷乎하고 決意로 國境의 明朗化를 要望하는 强硬한 態度를 보이고 있다

風滿樓의 滿蘇境! 依然兩軍이 對峙中

十九日張鼓峯、煙秋、[illegible]方面에서 顯著히 增强되고 赤軍은 情勢緊迫하여 同時에 史的 戰備를 嚴重히 하고 있다 二十日後 蘇聯飛行機가 滿蘇國境 一帶를 暴風雨前의 靜寂과 [illegible] 二十一日朝를 迎하였다

圖們江左岸陣地構築?

張鼓峯山麓에서 十餘名의 [illegible] 一帶는 二十八日來左岸軍의 [illegible] 滿洲國의 態度 [illegible]

重光、引會談로 蘇聯兵撤退에 不應

海參威의 近況

【東京電話同盟】 板垣陸相는 二十一日 午前十一時十分 首相官邸에서 經過를 詳細報告 更히 二十日午後七時부터 陸相官邸에서 行한 省部聯合首腦部會議의 結果에 基하여 軍 [illegible]

英獨交涉로 注目

英佛會談開始!

首相陸相重大協議

宇垣外相은 宮中에 參內

【東京電話同盟】 英佛會談 相의 會談에 參入 [illegible] 英佛共同의 聲明發表 [illegible]

伊洪兩國交涉

蔣介石、龍雲의 言招請

雲南狀況聽取

自動車의 往復頻繁

李宗仁 某處에 逃亡?

蘇騎馬隊、香山洞에 出動

赤色極東戰線

風見書記官長 陸相을 訪問

睡眠中에 クリンシンの로 몰나보게 고워진다

歐米에서最近流行의 新睡眠美容法

때빼는 대第一의秘法

▲クリンシンの世界的流行!

ムーリク クリンシン 色明

脂肪性顔의 분도★발서 念慮는 없다!

アストリンゼンの 홀륭스런美容作用

그건어째서?

化粧의아름다움이 나持續이 全혀틀림

▲脂肪性顔이治癒!

アストリンゼン 色明

歐米婦人은化粧前에必히 アストリンゼンを使用!

百補九 平和堂 東京長崎 强精回春
海草精 淋病症 淋菌性尿道炎、淋菌性膀胱炎、淋菌性腎臓炎、淋菌性睾丸炎、淋菌性前立腺炎、淋菌性關節炎、淋菌性皮膚炎、淋菌性眼炎、淋菌性心臟炎、淋菌性肺炎、淋菌性腹膜炎、淋菌性敗血症、淋菌性髓膜炎、淋菌性骨髓炎、淋菌性淋巴腺炎、淋菌性淋巴管炎、淋菌性子宮內膜炎、淋菌性卵管炎、淋菌性卵巢炎、淋菌性子宮周圍炎、淋菌性骨盤腹膜炎、淋菌性直腸炎、淋菌性肛門周圍炎、淋菌性會陰炎、淋菌性陰嚢炎、淋菌性陰莖炎、淋菌性陰莖海綿體炎、淋菌性尿道周圍炎、淋菌性尿道旁腺炎、淋菌性尿道旁腺膿瘍、淋菌性尿道旁腺瘻、淋菌性尿道狹窄、淋菌性尿道閉鎖、淋菌性尿道瘻、淋菌性尿道周圍膿瘍、淋菌性尿道周圍瘻、淋菌性尿道周圍狹窄、淋菌性尿道周圍閉鎖、淋菌性尿道周圍膿瘍瘻、淋菌性尿道周圍膿瘍狹窄、淋菌性尿道周圍膿瘍閉鎖、淋菌性尿道周圍膿瘍瘻狹窄、淋菌性尿道周圍膿瘍瘻閉鎖、淋菌性尿道周圍膿瘍瘻狹窄閉鎖
職好庭家 實用新案 福榮利本店
於 府民館 陣容 一幕 七時半開演
上演脚本 公演 櫻花 一幕 二場 三幕 親友을救하지까기
劇團 演劇市場 22日 23日 金 土

暴利取締令改正實施

今日早ㅌ廿九種品目에對해

價格表示를强制하고 買占、仲介等取締

違反者는拘留와科料

白晝、百貨店에서 千圓行方不明

國防色少年은嚴探

京畿道六千中學生 今日早ㅌ勤勞報國

神宮에서結成式擧行

間諜의猛襲받는朝鮮 三年半에六百名

一部分檢擧되ㅅ만이白十名 防諜陣을强化實施

體育團體를 一元化

集團體操會로ㅅ포—ㅌ大衆化

社會敎化會議서決定

巡査에削髮令!

律動遊戲講習 明日早ㅌ開講

培材中學講堂에서

自動車墜落 五名死傷

十五校二百名參加의 朝鮮中等陸上大會

廿三、四日盛大擧行

被害者過失不問

運轉手에責任있다

今日、高等法院新判例

留學生對抗의 拳鬪豫選

東洋拳鬪會에서

普專惜敗

全國高專庭球에

世專蹴球合宿

高專卓球大會

個人에朴君優勝

東亞案內

店員 安澤商店

第五期 天奉 大滿測量學院生徒募集

東亞自動車學校生徒募集

淋疾에 イスラビン 糖衣錠

武田發賣品

新聞配達募集

詳細事는 本報平壤支局으로 問議하시라

食慾旺盛、體重增加에는네오톤!

一擧兩得! 마자마자도되고 驅蟲劑 マクニン

朝日製藥株式會社

東京孔德町 普信五十年祭 商標 普信警鐘

本社 廣告部 直通電話光一七番

高貴金屬店

東劇映畫部

明治座

長篇小說

新開地

(151)

李貸永 作
洪得順 畫

十四、[illegible](十七)

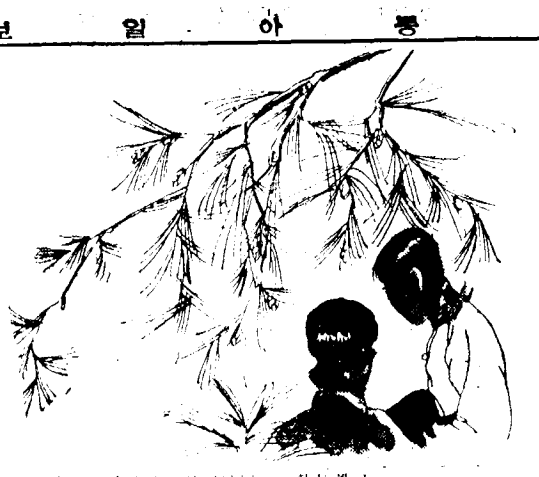

學藝

夏期紙上大學 第一講

哲學의 本質과 現代的의 注釋

普專 安浩相

夏期學生欄

作品募集

學藝部

春香傳과 異本問題 (二)

艶情小說論 是非

李明善

科學

五十年計劃으로 太陽熱利用工作

記者

注目될 佛蘭西의 文學批評賞

蓄音器·樂器 レコード カタログ 進呈
製造卸問屋 菊谷商會

猪印のみとり粉
日本產業最高堂 綬褒章 御下賜
南京虫
虱、南京虫의 被害에서 逃避하자면은, 그 成虫은 勿論 幼虫、卵에 至하기까지 一擊에 全滅하는 猪印
南京虫、蚤의 毒瓦斯
猪印
安住大藥房

失業은 技術家 團體는 公認 東京寫眞學校
本部 東京城取賣所 電光七三〇番

君不見 山東白菜 아깝지 않은 通信大賣出
純支那種 是乃四貫 白菜種 包頭連
注文方法 迅速應酬

포리도루 大演奏會
園成社
優美館

小兒健胃整腸劑
ベービー散
BEBISAN
ベービー散 効能은……
一 배비 一 배비 一 배비
아이들이 갑자기 泄瀉를 할 때
또는 누르룽은 便을 보는 경우
냄새가 고약하고 거품이 끼고 粘液 섞인 便을 보는 경우
三食慾이 없고 먹은 飲食을 소화하지 못하고 消化가 안된 便을 보는 경우
價 錢 壹箱(三百八十個入) 參拾錢 五箱(五百八十個入) 壹圓 壹箱(一千二百八十個入) 壹圓參拾錢
ARAIYAKUHIN CO.LTD
販賣元 新井藥房

ClibPDF - www.fastio.com

주부의 자랑이 되는 여름철조선요리

경제되고 제조법도 간단합니다

趙慈鎬

떡수단

재료

[illegible]

만드는법

[illegible]

소비탕

재료

[illegible]

만드는법

[illegible]

추탕

재료

[illegible]

만드는법

[illegible]

백골단 (一)

怪島의煙氣

(소)(년)(클)(럽)(소)(설)

[illegible]

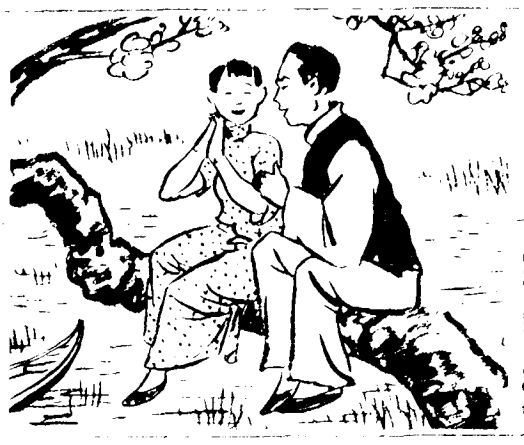

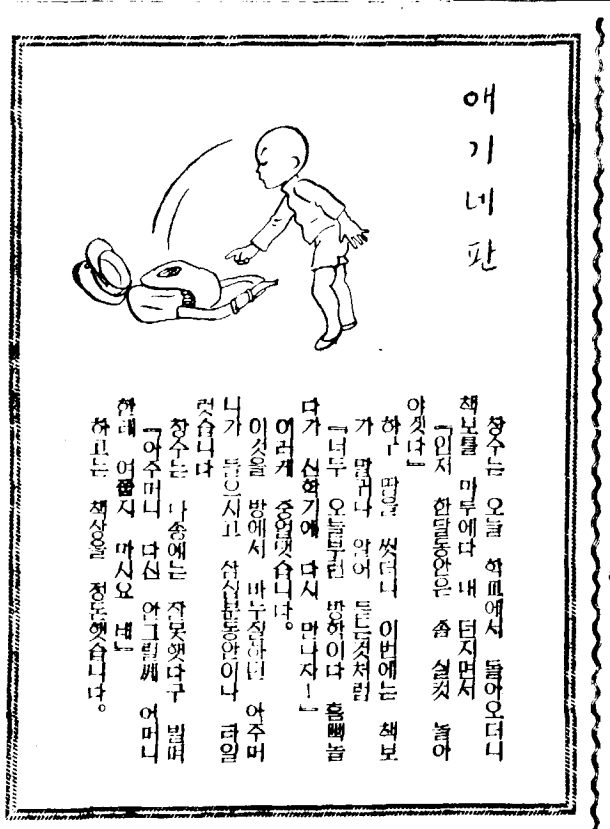

라디오

[illegible]

園棚

[illegible]

第二次大會後記

第二回七月十六日 昨日一二回戰에 있어서는

作戰計劃 [illegible]

[illegible]

大會의選手、審判、記錄員、役員一同

新舊對抗戰 (中)

本社主催

白鳳 [illegible]

[illegible]

[illegible]

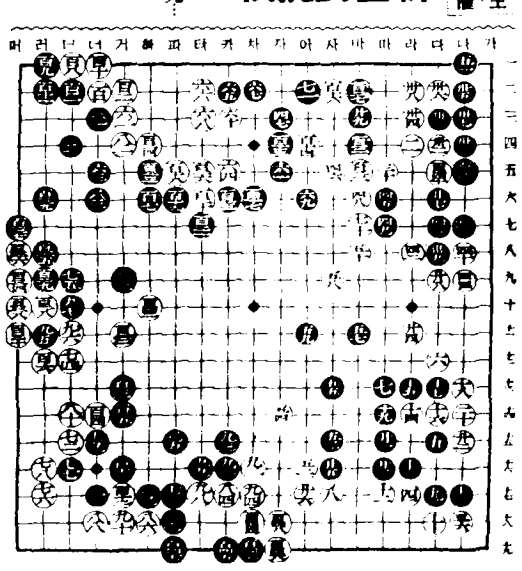

黑의見機而作은 歎賞할敏捷行動

[illegible]

碁譜拔選

昨譜解說

隅의變化 (神機勢)

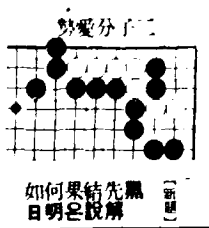

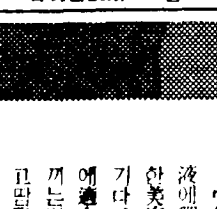

이여름은……
化粧이벅겨짐
念慮가絶對로
없읍니다
이런훌륭한
水白粉이나왔다!

從來의品과比해주시요!

近代色
白色
肌色
オークル
正價四〇錢

땀·脂肪에도벅겨지지안는
ウテナ別製水白粉은上澄液에獨自의收斂作用과特殊한美容成分이있습니다。서기다、粒子가日本人의皮膚에適合함으로、아무리기름끼는얼굴의분에게도참게먹고땀脂肪에도化粧이비서지지안고、一日中아름다움을갖게됩니다。

水白粉의化粧法

洗面하신後ウテナコールドクリームを充分塗布하시고 [illegible]

ウテナ別製水白粉

別製ウテナ水白粉

17.7—3.2

現下經營非常時!! 이대게 打開할가?

赤字가없도록 持久戰으로邁進 健全經營主義!! 一貫

이만한 意氣로!

原料統制 이미 實施

轉換하야 이제 實行

商美學界大衝動

포스터와 鬪案 放學利用으로 精練

▼本社廣告部主催商美展

疎忽히 하지 말자! 沐浴湯廣告

釜山八個公設市場 賣上高六百餘萬圓

雜誌를 選定 店員讀書를 勸奬

某書店의 積極的態度

工場 會議

에나멜 페인트 製造

洋襪따른 光景

고개를 숙이라

三辭不恭의 一例

筆者

廿錢

客이

商人

夜面鏡에 나타난 人生

商品市況

七月廿一日(午前)

皮革統制說로 原皮類又復下落

牧牛屠殺制限으로 牛肉反發上昇

新品入荷로 新煎子上放

◆雜穀物 ◆油類 ◆家畜類 ◆牛肉類 ◆家畜飼料 ◆穀用叺 ◆農產加工品 ◆紙物類 ◆本絹物 ◆洋藥類 ◆書籍用織物 ◆高級人絹物 ◆皮革類 ◆皮革加工品 ◆兒童服地 ◆漢藥 ◆炭類 ◆雜穀類 ◆砂器類 ◆建築材 ◆塗料 ◆鑄器類 ◆農具類 ◆石炭 ◆毛絲類 ◆染料

皮膚病
效力優秀·게다가 쓰리고 아픔을 念慮 없는 定評있는 皮膚病藥
애기의 대두 膿胞疹……
어머니의 쇠비진, 버짐
가려워! 아파요! 음부습진, 무좀
其他, 湿, 吹出物, 湿疹, 靴擦 等用
外用常備藥
一 二 三
師同天然堂

朝鮮淡水産名魚

落湖産鯽魚、夢灘産崇魚、錦江産宗魚、漢江産鐵鯽魚、長津江産蔡目魚

鄭 文 基

朝鮮半島は 山脈が 非常に 多いので 江は 大抵 東海岸に 流れ 出る 河川が 多く 西海岸に は 大抵 黃海に 流れ 出る 河川が 多い 故に 淡水魚の 産地は 東海岸に 多く 西海岸に 少い 傾向が ある 而 日本海方面は 海流の 關係上 日本海方面に 産する 魚族は 朝鮮半島の 東海岸に 産する 魚族と 同一 系統に 屬する 魚族が 多い 故に 淡水魚の 産地は 東海岸に 多く 西海岸に 少い 傾向が ある

河川

河川は 山脈に 沿ひ 流れ 出る 故に 河川は 山脈に 沿ひ 流れ 出る 故に 河川は 山脈に 沿ひ 流れ 出る 故に

雨季아픈 無心川橋 改修言 住民言渴望

장마만지면 二千住民이 禁足 清州邑當局處事注目

上水道擴張이 絶望 井戶言增設改修 大邱府當局立案中

紛糾事件去益險惡 面政이 休息狀態

淳昌糧穀面事件後報

千數百圓盜難 犯人言逃亡中

教員이 窃盜로轉落 校長이 現金窃取 犯人宣寧署에被檢

花代만 井餘萬圓 大邱兩券番一年集計

—새장고복판에 돌아난돈—

忠北學生動勞隊 結成式을擧行

忠北金組職員 採用試驗實施

旱魃의 金泉郊外에서 洑물싸움타 殺人! 加害者引致取調中

病夫와 五男妹살리려다 力不足蒼海에 投身

親族찾아 泣訴하나 馬耳東風

釜山埠頭에 哀話一齣

胎中의 實業補習校 今焉實現에 曙光

故裴氏의 萬圓寄捨로 基金이 모

梁山人士期成會結成

橫行하는 鼠窃狗偷 各地에 出沒頻數

就職시켜주마고 二百餘名을 詐欺

印刷術을 巧妙히 利用 傳票를 大量僞造

一黨四名이 共謀 梁山署에 發覺 收逮

密林(後篇)

(長)(篇)(小)(說)

(13)

金末峯作 盧壽鉉畫

시간의 힘 【十二】

생위과인부

더운 요새에 자기가 수작할수있는 부인병의 증세

이렇게하시면 조금이나마 괜찮아집니다

배레아 두통

진단역사이야기 자식있게 관하여

木村仁

▽△: 野渡無人舟自横—晉州橋서 注峰亭을 遠望함—(晉山 호 촬影)

戰時經濟의 一年

輸入減에成功이나 輸出前途는多事

※一致協力打開邁進

貿易

圖書리輸出制限强化로 朝鮮產業伸長에影響

滿洲、北支와緊密한提携必要

產業政策轉換期直面

朝鮮金融懇談會

日本銀行懇談會와같은것으로

銀行一部人設置提唱

經濟戰强調週間

全朝鮮一齊히實施

八月廿二日부터一週間

人·馬系의配定量 來月부터充足

但、對滿支向에서不分明

朝鮮水產業

戶數十七萬四千戶

人口三十九萬餘人

朝鮮商議所理事會를開催

埋沒品發明品·優良品의鑑別

海運夏枯閑散

迫擊砲

推移觀望

依然對蘇不安

後場堅保

今日의市況

【七月二十二日】

株式 正租 正米 商品 期米

時勢와市況

株式 逢禮理 不振

前場底堅

後場低迷

債券 繼續 閑散

米期 雜伸이나 堅保

前場保勢

內外金銀時勢

米豆餘響

仁川市場에서 一流지물軟化

各限俠合

東洋拓殖會社(上)

堂島前場情報

京城弱含

大邱下値

群山不動

釜山閉散

木浦租高

仁川小甘

昨年今年今年今日

株式

期米

正米

雜穀

海外經濟

商品

金融

京城手形交換

內地期米

內地現物

內地期米

內地現物

內地期米

內地現物